

**Agenzia del Territorio  
CATASTO FABBRICATI  
Ufficio Provinciale di  
Firenze**

Dichiarazione protocollo n. F10248273 del 10/11/2005

Planimetria di u.i.u. in Comune di Bagno A Ripoli

Via Alcide De Gasperi

civ. 22

Identificativi Catastali:

Sezione:

Foglio: 13

Particella: 388

Subalterno: 20

Compilata da:

Scacciati Giuseppe

Iscritto all'albo:

Architetti

Prov. Firenze

N. 1214

Scheda n. 1

Scala 1:200

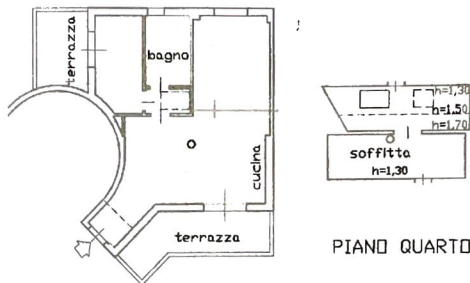

PIANO TERZO h= 3,00

PIANO QUARTO

Catasto dei Fabbricati - Situazione al 19/04/2021 - Comune di BAGNO A RIPOLI (A.564) - < Foglio: 13 - Particella: 388 - Subalterno: 20 - VIA A. DE GASPERI n. 22 piano: 3-4;

Ultima planimetria in atti

Data: 19/04/2021 - n. T441899 - Richiedente: CMMLSN78C01D612V

Totale schede: 1 - Formato di acquisizione: A4(210x297) - Formato stampa richiesto: A4(210x297)